

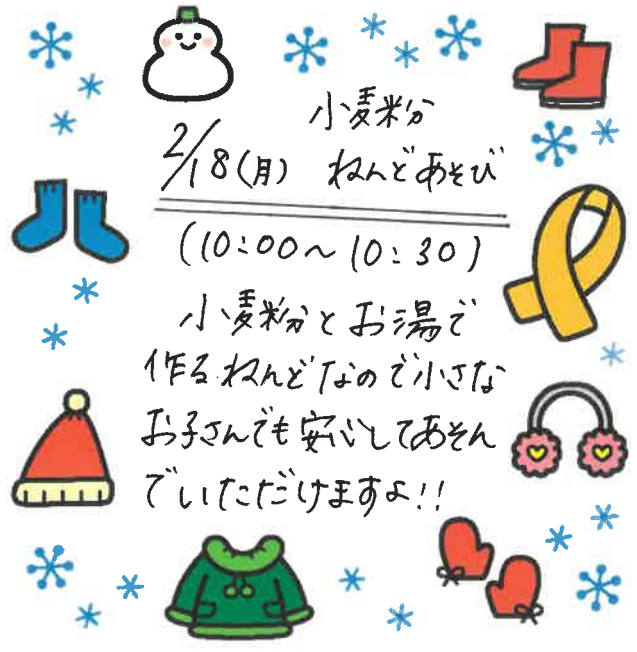

2/26(水)おひなさまづくり  
(10:00 ~ 10:30)

3月3日のおひなまつりに向けて  
可愛いおひなさまづくりを行います。



2/18(月) 小麦粉の  
ねんどあそび  
(10:00 ~ 10:30)

小麦粉とお湯で  
作るねんどなので小さな  
お子さんでも安心してあそん  
でいただけますよ!!

### 大きくなったかな週間

お子さんの身体測定を行います。  
一緒に手形・足型もとれますよ。  
ぜひお子さんの成長記録として素  
敵なアルバムを残しませんか?

\* 毎月第2週目に行います

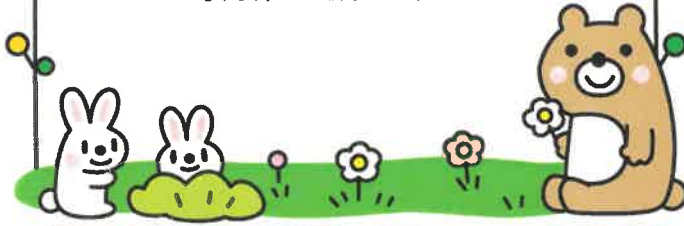

### 発表会のお知らせ

2月23日(土) 松井公民館ホール  
1部: 8時30分 ~ 各クラスの発表  
2部: 12時30分 ~ 劇団バクさん  
による人形劇「ねずみの町」  
の観劇を行います。  
ぜひ遠慮なく来てください!

園庭・保育室の一部開放について  
〈対象〉

保育園・幼稚園に入園していない  
就学前のお子さんと保護者の方

〈時間〉

午前の部 9:30 ~ 11:00

午後の部 15:00 ~ 16:00

〈持ち物〉

飲み物、着替え、タオル、オムツ、  
ミルク (必要な方)

〈お願い〉

- ・登園したら近くの保育士に声をかけて下さい。
- ・園内でのカメラ、ビデオ、携帯での撮影はご遠慮ください。
- ・園内での食事はできません。
- ・駐車場は園正面の決められた所をご利用ください。



ひろば情報が、HPから見られるようになりました。今すぐアクセス!

